Alto

Contrappppunto bestiale alla mente

Bearbeitung: Thomas J. Steiner

Adriao Banchieri 1568 - 1634

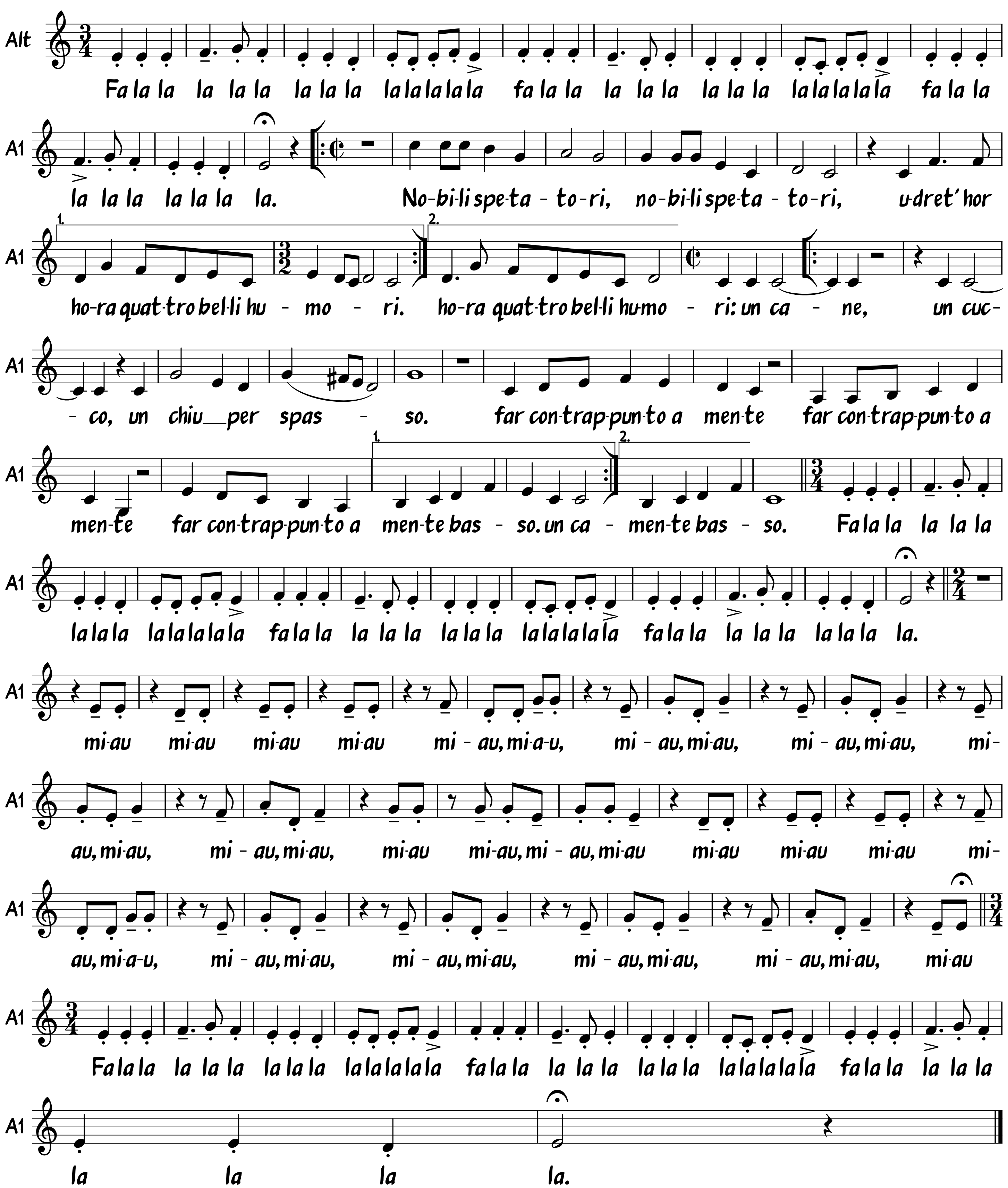

Verehrte Zuschauer, hört sogleich vier lustige Gesellen: einen Hund, eine Katze, einen Kuckuck, eine Eule zum Spas
auswendig einen Kontrapunkt machen über einen Bass.

(c)2016 sTeTo-music *** powered by MuseScore